



CHECKLISTE SANITÄRBEREICH

FÜR KOMMUNEN

FÜR REGIONEN

FÜR LEISTUNGSTRÄGER



Allgemeine Hinweise

	Ja	Nein	Entfällt
Eine öffentliche barrierefreie Toilette ist klar gekennzeichnet und barrierefrei erreichbar.	<input type="checkbox"/>	<input type="checkbox"/>	<input type="checkbox"/>
Sanitärräume haben eine Bewegungsfläche von mindestens 120 cm x 120 cm (für Rollstuhlfahrer 150 cm x 150 cm).	<input type="checkbox"/>	<input type="checkbox"/>	<input type="checkbox"/>
Die Tür öffnet nach außen. So kann die Tür auch bei einem Notfall geöffnet werden, wenn ein Besucher in der Toilette gestürzt ist.	<input type="checkbox"/>	<input type="checkbox"/>	<input type="checkbox"/>
Die Tür ist mit einer Zuziehstange (innen) ausgestattet.	<input type="checkbox"/>	<input type="checkbox"/>	<input type="checkbox"/>
Ein Notruf ist vorhanden. Die Notrufschnur reicht maximal 10 cm über den Boden, sie muss von Menschen im Liegen erreicht werden können. Die Schnur darf nicht hochgebunden werden.	<input type="checkbox"/>	<input type="checkbox"/>	<input type="checkbox"/>
Ausstattungs- und Bedienelemente (Armaturen, Kleiderhaken etc.) heben sich visuell kontrastreich von ihrer Umgebung ab.	<input type="checkbox"/>	<input type="checkbox"/>	<input type="checkbox"/>
Kleiderhaken sind in unterschiedlicher Höhe angebracht und auch aus sitzender Position erreichbar.	<input type="checkbox"/>	<input type="checkbox"/>	<input type="checkbox"/>
Ein Wickeltisch für Kleinkinder ist vorhanden. Er ist hochklappbar und verkleinert nicht die Bewegungsfläche.	<input type="checkbox"/>	<input type="checkbox"/>	<input type="checkbox"/>
Toiletten im Außenbereich können mit einem Euro-WC-Schlüssel geöffnet werden.	<input type="checkbox"/>	<input type="checkbox"/>	<input type="checkbox"/>



CHECKLISTE SANITÄRBEREICH

FÜR KOMMUNEN

FÜR REGIONEN

FÜR LEISTUNGSTRÄGER



Dusche

	Ja	Nein	Entfällt
ist bodengleich.	<input type="checkbox"/>	<input type="checkbox"/>	<input type="checkbox"/>
Haltegriffe sind vorhanden.	<input type="checkbox"/>	<input type="checkbox"/>	<input type="checkbox"/>
Ein Klapptisch oder ein stabiler Duschhocker sind vorhanden.	<input type="checkbox"/>	<input type="checkbox"/>	<input type="checkbox"/>



Waschtisch

	Ja	Nein	Entfällt
Waschbecken sind unterfahrbar.	<input type="checkbox"/>	<input type="checkbox"/>	<input type="checkbox"/>
Der Spiegel ist im Sitzen einsehbar.	<input type="checkbox"/>	<input type="checkbox"/>	<input type="checkbox"/>
Das Waschbecken hat eine Einhand-Mischbatterie mit Temperaturbegrenzung.	<input type="checkbox"/>	<input type="checkbox"/>	<input type="checkbox"/>
Mischbatterie, Seifenspender, Handtücher etc. können von Rollstuhlfahrern, Kindern und kleinen Menschen erreicht werden.	<input type="checkbox"/>	<input type="checkbox"/>	<input type="checkbox"/>



WC

	Ja	Nein	Entfällt
Möglichst rechts und links vom WC ist ausreichend Platz (70 cm x 90 cm). So kann das WC von Rollstuhlfahrern seitlich angefahren werden.	<input type="checkbox"/>	<input type="checkbox"/>	<input type="checkbox"/>
Klappbare Stützgriffe sind rechts und links vom WC angebracht.	<input type="checkbox"/>	<input type="checkbox"/>	<input type="checkbox"/>
Der lichte Abstand zwischen den Stützklappgriffen muss 65 cm bis 70 cm betragen. Die Oberkante muss 28 cm über der Sitzhöhe liegen. Die Stützklappgriffe ragen 15 cm über die Vorderkante des WC-Beckens hinaus.	<input type="checkbox"/>	<input type="checkbox"/>	<input type="checkbox"/>
Das WC hat eine Rückenlehne.	<input type="checkbox"/>	<input type="checkbox"/>	<input type="checkbox"/>
Toilettenpapierhalter und Spülung müssen mit der Hand oder dem Arm bedienbar und erreichbar sein.	<input type="checkbox"/>	<input type="checkbox"/>	<input type="checkbox"/>



CHECKLISTE SANITÄRBEREICH

✓ FÜR KOMMUNEN

○ FÜR REGIONEN

✓ FÜR LEISTUNGSTRÄGER



Beispiel 1: Insbesondere im Beherbergungsbereich sollte ein Badezimmer auch attraktiv gestaltet sein.

Foto: Firma r + s mayer, Arthotel Kempten

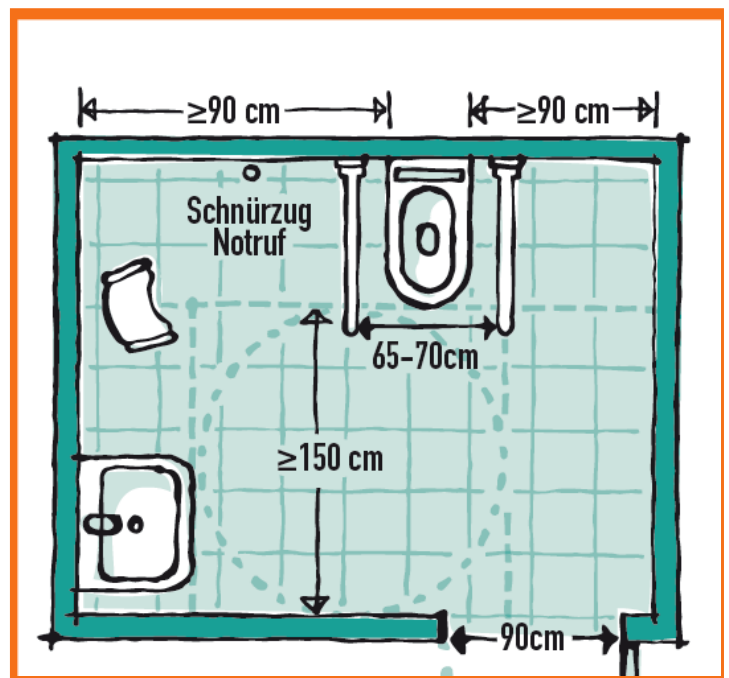

Beispiel 2: Schema einer barrierefreien Toilette.

Schema: NeumannConsult / Derek Pommer



Inhalt

NeumannConsult und tourismus plan b GmbH im Auftrag des Ministeriums für Wirtschaft und Energie des Landes Brandenburg

Fotos

NeumannConsult (sofern nicht anders angegeben)

Grafik

Clustermanagement Tourismus bei der TMB Tourismus-Marketing Brandenburg GmbH